

车辆信息申报示例

所需材料：

所拥有的所有常压液体罐式汽车及常压液体罐式半挂车（不含半挂牵引车）的行驶证、道路运输证、有效且正在使用的罐体检验报告。

填写示例：

- 1、“车辆号牌”填写行驶证所示号牌号码。

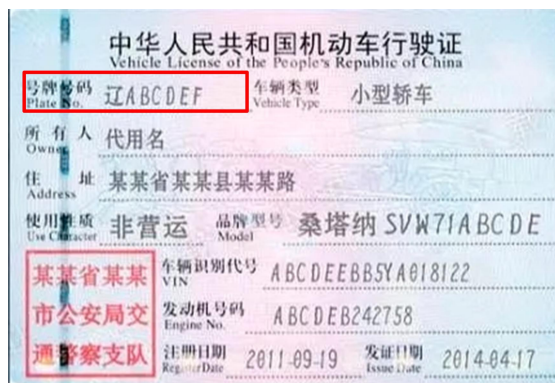

- 2、“车辆识别代码 VIN”填写行驶证所示车辆识别代号。



- 3、“行驶证注册日期”填写行驶证所示注册日期。

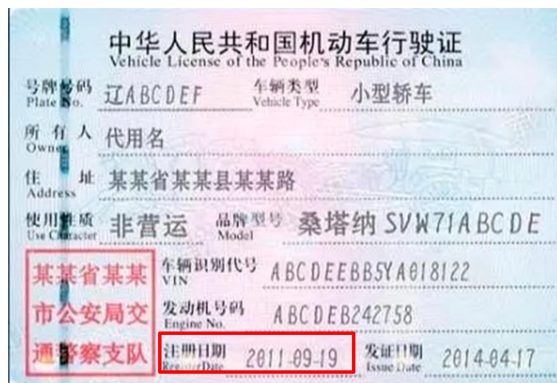

4、“行驶证编号”填写行驶证所示条形码下方数字。



5、“道路运输证字”填写道路运输证所示 X 交运管 X 字 XXXXXXXX 号中 X 字的 X。

下图红框中所示的文字。例如“津交运管许可武字 120114301320 号”，则填写“武”。

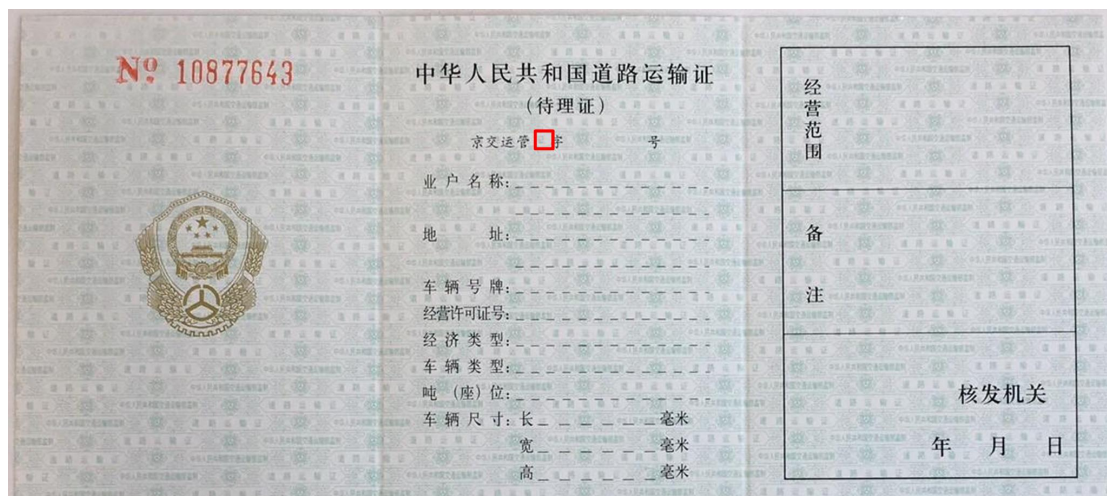

6、“道路运输证号”填写道路运输证所示 X 交运管 X 字

XXXXXXXX 号中号前的一串数字。

填写如下图红框中所示的一串数字，例如“津交运管许可武字 120114301320 号”则填写 120114301320。

中华人民共和国道路运输证
(待理证)

京交运管 字 120114301320 号

业户名称: _____

地 址: _____

车辆号牌: _____

经营许可证号: _____

经济类型: _____

车辆类型: _____

吨 (座) 位: _____

车辆尺寸: 长 _____ 毫米
宽 _____ 毫米
高 _____ 毫米

经营范围

备注

核发机关
年 月 日

7、“发证运管机构”填写道路运输证所示核发机关。

中华人民共和国道路运输证
(待理证)

京交运管 字 _____ 号

业户名称: _____

地 址: _____

车辆号牌: _____

经营许可证号: _____

经济类型: _____

车辆类型: _____

吨 (座) 位: _____

车辆尺寸: 长 _____ 毫米
宽 _____ 毫米
高 _____ 毫米

经营范围

备注

核发机关
年 月 日

8、“罐体检验机构名称”填写正在使用的罐检报告的出具机构名称。

填写有效的、正在使用的罐体检验报告上列出的罐体检验机构名称。

9、“罐体检验报告编号”填写正在使用的罐检报告编号。

填写有效的、正在使用的罐体检验报告上列出的罐体检验报

告编号。

10、“运输证经营范围”填写道路运输证所示经营范围。

中华人民共和国道路运输证
(待理证)

京交运管字 号

业户名称: _____

地 址: _____

车辆号牌: _____

经营许可证号: _____

经济类型: _____

车辆类型: _____

吨(座)位: _____

车辆尺寸: 长 _____ 毫米
宽 _____ 毫米
高 _____ 毫米

经营范围

备 注

核发机关
年 月 日

11、“道路运输证审验有效期”填写道路运输证审验记录所示最新审验有效期至的日期。

车辆审验及技术等级记录		违章记录	
有效期至 年 月 日	有效期至 年 月 日		
有效期至 年 月 日	有效期至 年 月 日		

12、“罐体上次检验日期”填写正在使用的罐检报告检验日期。

填写有效的、正在使用的罐体检验报告上列出的罐体检验报告检验日期。